

## NOTIFICAÇÕES PARA COVID-19

CASOS CONFIRMADOS

**142.493**

CASOS RECUPERADOS

**122.580**

CASOS ATIVOS  
(EM ISOLAMENTO DOMICILIAR OU HOSPITALAR)

**17.834**

ÓBITOS

**2.079**

CASOS NOTIFICADOS

**434.434**

HOSPITALIZAÇÃO COVID

**528**

LEITOS PÚBLICOS **336**

CLÍNICOS **183**

UTI COVID **153**

LEITOS PRIVADOS **192**

CLÍNICOS **86**

UTI COVID **106**

VACINÔMETRO

**133.038**



### 383º BOLETIM EPIDEMIOLÓGICO DE NOTIFICAÇÕES DA COVID-19 NO TOCANTINS

A Secretaria de Estado da Saúde (SES) informa que nesta sexta-feira, 02 de abril, foram contabilizados 656 novos casos confirmados para Covid-19. Deste total, foram registrados **171** nas últimas 24 horas e o restante por exames coletados em dias anteriores e que tiveram seus resultados liberados na data de ontem.

Desta forma, hoje o Tocantins registra um total de **434.434** pessoas notificadas com a Covid-19 e acumula **142.493** casos confirmados da doença. Destes, **122.580** pacientes estão recuperados e **17.834** estão ainda ativos (em isolamento domiciliar ou hospitalar), além de **2.079** óbitos.

**TABELA 1.** Distribuição dos novos casos confirmados para COVID-19, segundo município de residência, TOCANTINS.

MUNICÍPIO	TOTAL
PALMAS	138
PARAÍSO DO TOCANTINS	95
ARAGUAÍNA	88
PORTO NACIONAL	78
GURUPI	52
LAGOA DA CONFUSÃO	22
MIRANORTE	18
COLINAS DO TOCANTINS	16
MIRACEMA DO TOCANTINS	15
ARAGUANÁ	13
ALVORADA	11
DIANÓPOLIS	11
BERNARDO SAYÃO	9
ARAGUAÇU	8
AXIXÁ DO TOCANTINS	8
PEIXE	8
PEDRO AFONSO	7
CARMOLÂNDIA	6
MONTE SANTO DO TOCANTINS	6
BREJINHO DE NAZARÉ	4
NOVA OLINDA	4
ARAPOEMA	3
NOVO ACORDO	3
TALISMÃ	3
TOCANTÍNIA	3
ABREULÂNDIA	2
ARAGUATINS	2
FORMOSO DO ARAGUAIA	2
TABOÇÃO	2
ITAGUATINS	2
WANDERLÂNDIA	2
ANANAS	1
ARAGOMINAS	1
BARROLÂNDIA	1
BRASILÂNDIA DO TOCANTINS	1
CARIRI DO TOCANTINS	1
CHAPADA DA NATIVIDADE	1
DARCINÓPOLIS	1
MURICILÂNDIA	1
NOVA ROSALÂNDIA	1
PONTE ALTA DO TOCANTINS	1
SANTA TEREZA DO TOCANTINS	1
SÃO VALÉRIO	1
SILVANÓPOLIS	1

Fonte: Centro de Informações Estratégicas da Vigilância em Saúde – CIEVS/TO

MUNICÍPIO	TOTAL
TAGUATINGA	1
XAMBIOÁ	1
<b>TOTAL</b>	<b>656</b>

## NOTIFICAÇÕES PARA COVID-19

**GRÁFICO 1. GRÁFICO 1.** Distribuição dos novos casos confirmados da COVID-19, segundo sexo, TOCANTINS.

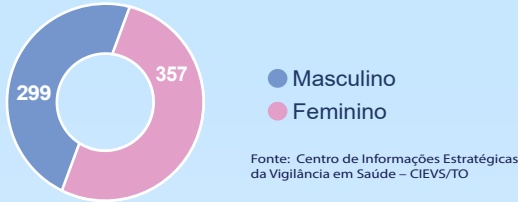

**GRÁFICO 2.** Distribuição dos novos casos confirmados da COVID-19, segundo Faixa Etária, TOCANTINS.

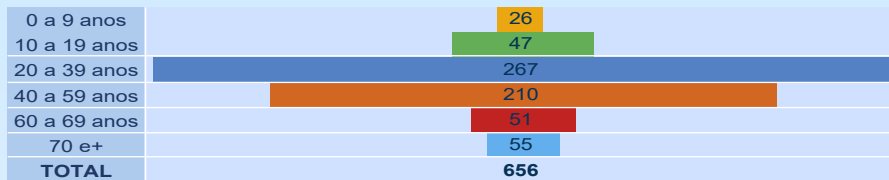

**GRÁFICO 3.** Perfil dos exames confirmados segundo tipo do teste, TOCANTINS.

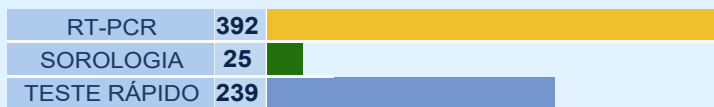

**IMAGEM 1.** Distribuição dos casos confirmados por Coronavírus segundo o município de residência.

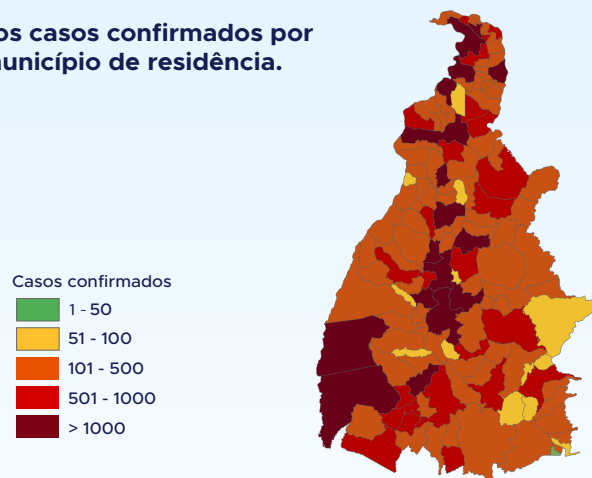

Fonte: Centro de Informações Estratégicas da Vigilância em Saúde – CIEVS/TO

## NOTIFICAÇÕES PARA COVID-19

**TABELA 2. Distribuição dos casos confirmados acumulados da COVID-19, segundo município de residência, TOCANTINS.**

MUNICÍPIO	TOTAL
PALMAS	35834
ARAGUAÍNA	24343
GURUPI	8565
PORTO NACIONAL	6655
PARAÍSO DO TOCANTINS	5927
COLINAS DO TOCANTINS	5641
GUARÁI	2357
MIRANORTE	1792
FORMOSO DO ARAGUAIA	1755
TOCANTINÓPOLIS	1737
XAMBIOÁ	1619
ARAGUATINS	1505
MIRACEMA DO TOCANTINS	1468
ANANAS	1279
AUGUSTINÓPOLIS	1210
LAGOA DA CONFUSÃO	1197
PEDRO AFONSO	1047
ALVORADA	954
DIANÓPOLIS	913
AXIXÁ DO TOCANTINS	822
NATIVIDADE	795
GOIATINS	789
SILVANÓPOLIS	750
NOVA OLINDA	735
ARAGUAÇU	711
SÃO BENTO DO TOCANTINS	699
WANDERLÂNDIA	664
ITACAJÁ	658
DIVINÓPOLIS DO TOCANTINS	629
SANTA FÉ DO ARAGUAIA	605
BARROLÂNDIA	583
CARIRI DO TOCANTINS	571
PEIXE	569
TOCANTÍNIA	564
COLMÉIA	563
PONTE ALTA DO TOCANTINS	561
FIGUEIRÓPOLIS	544
PALMEIRÓPOLIS	544
BABAÇULÂNDIA	537
SÃO MIGUEL DO TOCANTINS	525

Fonte: Centro de Informações Estratégicas da Vigilância em Saúde – CIEVS/TO

MUNICÍPIO	TOTAL
BURITI DO TOCANTINS	501
ESPERANTINA	499
AGUIARNÓPOLIS	496
DARCINÓPOLIS	479
ALIANÇA DO TOCANTINS	462
FÁTIMA	460
SAMPAIO	458
PALMEIRAS DO TOCANTINS	456
PEQUIZEIRO	447
SÍTIO NOVO DO TOCANTINS	445
ARAGOMINAS	434
PALMEIRANTE	426
TAGUATINGA	399
ARAPOEMA	393
COMBINADO	381
ARRAIAS	376
CASEARA	371
CARRASCO BONITO	366
FILADÉLFIA	352
SÃO SEBASTIÃO DO TOCANTINS	344
NAZARÉ	342
ITAGUATINS	340
ARAGUACEMA	334
TABOCÃO	332
MONTE DO CARMO	330
CAMPOS LINDOS	310
BERNARDO SAYÃO	302
NOVA ROSALÂNDIA	300
BREJINHO DE NAZARÉ	294
PARANÁ	289
ITAPIRATINS	286
PAU D'ARCO	280
APARECIDA DO RIO NEGRO	272
PRESIDENTE KENNEDY	263
SÃO VALÉRIO	263
MARIANÓPOLIS DO TOCANTINS	262
BANDEIRANTES DO TOCANTINS	259
ITAPORÁ DO TOCANTINS	259
PIUM	257
RIACHINHO	251

MUNICÍPIO	TOTAL
PRAIA NORTE	247
ARAGUANÁ	246
RIO DOS BOIS	246
COUTO MAGALHÃES	245
GOIANORTE	242
SANDOLÂNDIA	234
SANTA RITA DO TOCANTINS	234
CRISTALÂNDIA	231
RIO SONO	227
MURICILÂNDIA	222
PINDORAMA DO TOCANTINS	217
DUERÉ	215
ABREULÂNDIA	209
SANTA TEREZA DO TOCANTINS	205
ÂNGICO	199
TALISMÃ	197
CARMOLÂNDIA	190
PONTE ALTA DO BOM JESUS	186
SANTA ROSA DO TOCANTINS	186
CENTENÁRIO	185
PUGMIL	180
LUZINÓPOLIS	176
RECURSOLÂNDIA	175
ALMAS	174
NOVO ACORDO	174
DOIS IRMÃOS DO TOCANTINS	171
SANTA MARIA DO TOCANTINS	170
MAURILÂNDIA DO TOCANTINS	162
JAÚ DO TOCANTINS	153
NOVO JARDIM	153
SUCUPIRA	152

MUNICÍPIO	TOTAL
AURORA DO TOCANTINS	139
SANTA TEREZINHA DO TOCANTINS	135
SÃO SALVADOR DO TOCANTINS	133
TUPIRAMA	127
CHAPADA DA NATIVIDADE	121
LIZARDA	120
CACHOEIRINHA	116
BOM JESUS DO TOCANTINS	115
MONTE SANTO DO TOCANTINS	112
BARRA DO OURO	109
SÃO FÉLIX DO TOCANTINS	109
BRASILÂNDIA DO TOCANTINS	108
OLIVEIRA DE FÁTIMA	108
LAGOA DO TOCANTINS	102
LAJEADO	100
IPUEIRAS	99
CHAPADA DE AREIA	94
RIO DA CONCEIÇÃO	91
CRIXÁS DO TOCANTINS	80
PORTO ALEGRE DO TOCANTINS	80
CONCEIÇÃO DO TOCANTINS	76
LAVANDEIRA	75
PIRAQUÊ	74
JUARINA	70
MATEIROS	60
TAIPAS DO TOCANTINS	52
TUPIRATINS	51
NOVO ALEGRE	48
<b>TOTAL</b>	<b>142.493</b>

## NOTIFICAÇÕES PARA COVID-19

**TABELA 3. Distribuição dos óbitos confirmados acumulados da COVID-19, segundo município de residência, TOCANTINS.**

MUNICÍPIO	TOTAL	MUNICÍPIO	TOTAL
PALMAS	385	COMBINADO	5
ARAGUAÍNA	313	COUTO MAGALHÃES	5
GURUPI	131	DARCINÓPOLIS	5
PORTO NACIONAL	127	DIVINÓPOLIS DO TOCANTINS	5
PARAÍSO DO TOCANTINS	93	FILADÉLFIA	5
COLINAS DO TOCANTINS	75	GOIANORTE	5
GUARÁI	45	MONTE DO CARMO	5
ARAGUATINS	43	PALMEIRAS DO TOCANTINS	5
FORMOSO DO ARAGUAIA	32	PARANÁ	5
MIRANORTE	31	PONTE ALTA DO BOM JESUS	5
NOVA OLINDA	30	PRESIDENTE KENNEDY	5
TOCANTINÓPOLIS	29	SANDOLÂNDIA	5
MIRACEMA DO TOCANTINS	21	SÍTIO NOVO DO TOCANTINS	5
ANANAS	20	ALMAS	4
DIANÓPOLIS	20	BABAÇULÂNDIA	4
XAMBIOÁ	19	DUERÉ	4
PEDRO AFONSO	18	TABOÇÃO	4
AUGUSTINÓPOLIS	17	LAGOA DO TOCANTINS	4
SILVANÓPOLIS	17	PIUM	4
COLMÉIA	16	RIACHINHO	4
LAGOA DA CONFUSÃO	16	SANTA TEREZA DO TOCANTINS	4
ALVORADA	15	ÂNGICO	3
PALMEIRÓPOLIS	15	ARRAIAS	3
ALIANÇA DO TOCANTINS	14	BANDEIRANTES DO TOCANTINS	3
ARAGUAÇU	14	BURITI DO TOCANTINS	3
AXIXÁ DO TOCANTINS	13	CAMPOS LINDOS	3
PEIXE	13	CARMOLÂNDIA	3
ESPERANTINA	12	CARRASCO BONITO	3
SÃO MIGUEL DO TOCANTINS	12	LIZARDA	3
AGUIARNÓPOLIS	11	MONTE SANTO DO TOCANTINS	3
ARAGUANÃ	11	RECURSOLÂNDIA	3
DOIS IRMÃOS DO TOCANTINS	11	RIO DOS BOIS	3
TAGUATINGA	11	SAMPAIO	3
ARAGUACEMA	10	SANTA ROSA DO TOCANTINS	3
BARROLÂNDIA	10	SANTA TEREZINHA DO TOCANTINS	3
CARIRI DO TOCANTINS	9	AURORA DO TOCANTINS	2
FIGUEIRÓPOLIS	9	CACHOEIRINHA	2
ITACAJÁ	9	CHAPADA DE AREIA	2
ITAGUATINS	9	IPUEIRAS	2
NATIVIDADE	9	JUARINA	2
SANTA FÉ DO ARAGUAIA	9	LAJEADO	2
ARAGOMINAS	8	LUZINÓPOLIS	2
CASEARA	8	MURICILÂNDIA	2
GOIATINS	8	NOVO ACORDO	2
JAÚ DO TOCANTINS	8	NOVO ALEGRE	2
PEQUIZEIRO	8	RIO DA CONCEIÇÃO	2
WANDERLÂNDIA	8	RIO SONO	2
BREJINHO DE NAZARÉ	7	TALISMÃ	2
CONCEIÇÃO DO TOCANTINS	7	TUPIRAMA	2
CRISTALÂNDIA	7	BOM JESUS DO TOCANTINS	1
FÁTIMA	7	BRASILÂNDIA DO TOCANTINS	1
MARIANÓPOLIS DO TOCANTINS	7	CHAPADA DA NATIVIDADE	1
SÃO BENTO DO TOCANTINS	7	ITAPIRATINS	1
TOCANTÍNIA	7	ITAPORÃ DO TOCANTINS	1
CENTENÁRIO	6	MAURILÂNDIA DO TOCANTINS	1
NAZARÉ	6	NOVO JARDIM	1
NOVA ROSALÂNDIA	6	OLIVEIRA DE FÁTIMA	1
PALMEIRANTE	6	PINDORAMA DO TOCANTINS	1
PAU D'ARCO	6	PIRAQUÊ	1
PONTE ALTA DO TOCANTINS	6	PORTO ALEGRE DO TOCANTINS	1
PRAIA NORTE	6	PUGMIL	1
SÃO VALÉRIO	6	SANTA MARIA DO TOCANTINS	1
ABREULÂNDIA	5	SANTA RITA DO TOCANTINS	1
APARECIDA DO RIO NEGRO	5	SÃO FÉLIX DO TOCANTINS	1
ARAPOEMA	5	SÃO SALVADOR DO TOCANTINS	1
BARRA DO OURO	5	SÃO SEBASTIÃO DO TOCANTINS	1
BERNARDO SAYÃO	5	TUPIRATINS	1
<b>TOTAL</b>		<b>TOTAL</b>	<b>2.079</b>

Fonte: Centro de Informações Estratégicas da Vigilância em Saúde – CIEVS/TO

### DETALHES DOS NOVOS ÓBITOS

1. Homem de 103 anos, residente em Porto Nacional. Comorbidades: diabetes. Óbito dia 30/03/21 no Hospital Regional de Porto Nacional.
2. Homem de 40 anos, residente em Axixá. Comorbidades: asma. Óbito dia 30/03/21 no Hospital Regional de Augustinópolis.

**NOTIFICAÇÕES PARA COVID-19**

3. Homem de 69 anos, residente em Miracema. Comorbidades: diabetes. Óbito dia 30/03/21 no Hospital Regional de Miracema.
4. Mulher de 62 anos, residente em Lagoa da Confusão. Comorbidades: não relatado. Óbito dia 29/03/21 no Hospital Geral de Palmas.
5. Mulher de 44 anos, residente em Porto Nacional. Comorbidades: não relatado. Óbito dia 20/03/21 no Hospital Regional de Porto Nacional.
6. Mulher de 54 anos, residente em Gurupi. Comorbidades: não relatado. Óbito dia 31/03/21 no Hospital Regional de Gurupi.
7. Mulher de 57 anos, residente em Gurupi. Comorbidades: não relatado. Óbito dia 31/03/21 no Hospital Regional de Gurupi.
8. Homem de 44 anos, residente em Gurupi. Comorbidades: não relatado. Óbito dia 30/03/21 no Hospital Unimed de Gurupi.
9. Homem de 47 anos, residente em Dianópolis. Comorbidades: hipertensão e insuficiência renal crônica. Óbito dia 31/03/21 no Hospital Regional de Gurupi.
10. Homem de 86 anos, residente em Formoso do Araguaia. Comorbidades: não relatado. Óbito dia 27/03/21 no Hospital Municipal de Formoso do Araguaia.
11. Homem de 79 anos, residente em Formoso do Araguaia. Comorbidades: não relatado. Óbito dia 28/03/21 no Hospital Municipal de Formoso do Araguaia.
12. Homem de 47 anos, residente em Itaguatins. Comorbidades: hipertensão e hidrocefalia. Óbito dia 29/03/21 no Hospital Regional de Augustinópolis.
13. Homem de 68 anos, residente em Gurupi. Comorbidades: não relatado. Óbito dia 28/03/21 no Hospital Unimed de Gurupi.
14. Homem de 48 anos, residente em Gurupi. Comorbidades: não relatado. Óbito dia 31/03/21 no Hospital Regional de Gurupi.
15. Homem de 70 anos, residente em Palmas. Comorbidades: não relatado. Óbito dia 27/03/21 no Hospital Palmas Medical.
16. Homem de 74 anos, residente em Itaguatins. Comorbidades: hipertensão e doença de parkinson. Óbito dia 21/03/21 no Hospital Macroregional de Imperatriz.
17. Homem de 73 anos, residente em Paraíso do Tocantins. Comorbidades: não relatado. Óbito dia 27/03/21 no Hospital Regional de Paraíso.
18. Homem de 71 anos, residente em Araguaína. Comorbidades: diabetes e cardiopatia. Óbito dia 31/03/21 no Hospital Municipal de Campanha do Tocantins.
19. Mulher de 81 anos, residente em Araguaína. Comorbidades: não relatado. Óbito dia 30/03/21 no Hospital Municipal de Campanha de Araguaína.
20. Homem de 66 anos, residente em Araguatins. Comorbidades: não relatado. Óbito dia 30/03/21 no Hospital Regional de Araguaína.
21. Mulher de 79 anos, residente em Paraíso do Tocantins. Comorbidades: não relatado. Óbito dia 26/03/21 no Hospital Regional de Paraíso.
22. Mulher de 77 anos, residente em Paraíso do Tocantins. Comorbidades: hipertensão. Óbito dia 29/03/21 no Hospital Geral de Palmas.



O DETALHAMENTO DOS CASOS ACUMULADOS PODEM SER ACESSADOS NO SITE DA SECRETARIA DA SAÚDE  
[integra.saude.to.gov.br/covid19](http://integra.saude.to.gov.br/covid19)

### OBSERVAÇÕES:

O Estado possui uma plataforma onde todos podem acompanhar os números da Covid-19 no Tocantins: <http://coronavirus.to.gov.br>

A Secretaria de Estado da Saúde (SES) esclarece que o banco de dados do Estado é dinâmico, em virtude do fechamento das investigações epidemiológicas, que alteram principalmente locais de residência dos casos positivos, trazendo modificações diárias no acumulado dos municípios e no total geral do Estado.

Os dados consolidados neste boletim são referentes às notificações recebidas no último dia, que podem abordar resultados diagnosticados em dias anteriores e notificados posteriormente ao Cievs Estadual. Para manter a credibilidade dos dados contabilizados, os gráficos apresentam a distribuição de novos casos de acordo com a data do diagnóstico e não sua notificação, por parte dos municípios. Em cada edição, o boletim apresenta a distribuição dos novos casos também por este critério.

Todas as informações que constam no boletim são provenientes dos sistemas oficiais do Ministério da Saúde alimentados pelos municípios:

**Sistema Gerenciador de Ambiente Laboratorial (GAL)** é o sistema utilizado pelos municípios para cadastro das mostras que serão encaminhadas ao Lacen para realização dos exames.

**E-SUS-VE** é a ferramenta de registro de notificação de casos suspeitos da Covid-19.

**SIVEP-Gripe**, é o Sistema de Informação da Vigilância Epidemiológica da Gripe, utilizado para notificação dos casos de Síndrome Respiratória Aguda Grave (SRAG) em unidades hospitalares e unidades de Pronto Atendimento (UPA).

**SIM** é o sistema de Informação sobre mortalidade, desenvolvido pelo Ministério da Saúde para unificação dos dados sobre óbitos no país.

Considerando o aumento recente de casos positivos que tem demandado tempo excessivo para confirmação de residências junto aos municípios, o Estado prevê o preenchimento correto de informações nas plataformas que serão utilizadas para consolidação dos boletins diários e a atualização da residência nos cartões SUS utilizado nos cadastros dos sistemas.

**O Estado não irá confirmar residências junto aos municípios, estes devem ficar atentos aos dados informados nos Boletins Epidemiológicos diários, nos sistemas de notificação e cadastros de exames no Lacen.**

Qualquer divergência deverá ser informada ao Cievs/COE do Estado que fará as correções nos próximos boletins.

Os dados contidos no boletim são consolidados com resultados de exames realizados no Lacen e notificações recebidas dos municípios até as 23:59h do último dia.